TRADITIONSUNTERNEHMEN

Stehvermögen und Krisenfest

WELS. Die Wirtschaft lebt von Traditionsunternehmen. Gerade in der Messestadt gibt es viele Firmen, die seit langer Zeit erfolgreich unterwegs sind.

„An der gesunden Wirtschaftsstruktur haben gerade die Traditionsbetriebe - der älteste, der ausgezeichnet wird, besteht schon seit dem Jahr 1667 - einen hohen Anteil. Sie haben durch ihren Fleiß, durch ihr Engagement und insbesondere durch ihre Ausdauer Stehvermögen und Krisenfestigkeit bewiesen und seit über 50 Jahren einen sehr wichtigen Teil zur Welser Wirtschaft beigetragen", sagte Josef Resch, Obmann der WKO Wels-Stadt, anlässlich der Ehrung „Traditionsbetriebe des Bezirks Wels-Stadt" in den Welser Minoriten vor zwei Jahren. Und seit dieser Zeit haben diese Worte nichts von ihrer Gültigkeit verloren. Über 60 Welser Unternehmen können auf eine mehr als 50-jährige Tradition verweisen und wurden dafür von der WKO Wels-Stadt vor den Vorhang geholt.

Die Liste

1667: Lederwaren Winklmayr, Georg Winklmayr; Ledergalanteriewarenerzeugung, Taschnerei, Handel
1763: Gasthof Waldschänke; Franz und Henrietta Weiß; Gasthaus, Trafik,
1790: Teufelberger Gesellschaft; Florian Teufelberger; Industrielle Seilerzeugung, Handel
1790: Franz Illenberger GmbH & Co KG; Thomas Illenberger; Handel
1853: Urbann Gastronomie GmbH; Markus Richtsteiger; Konditor, Gastgewerbe
1858: Englmayer, Spedition GmbH; Heinz Wiesinger; Spedition
1870: Obermair's Wirtshaus OHG; Bernhard und Beatrix Obermair; Gasthaus
1880: Karin Reiter; Handel
1881: Wirt am Berg; Helmut Wiesinger; Kaffeerestaurant, Tabakverkaufsstelle, Handel
1885: Mühlberger; Christa Raggl-Mühlberger; Handel
1892: Dietmar Steller, Steinmetzmeister
1895: Helmut Nissl; Pflasterer
1895: Stöbich Bäckerei Gerhard Stöbich; Bäcker, Konditor, Handel, Erzeugung von Teigwaren
1896: Gasthaus Hofwimmer; Christian und Karin Hofwimmer; Kaffeerestaurant
1898: C. Niedersüß Gesellschaft m.b.H.; Carl Niedersüß; Handel
1899: Hotel & Gasthof Maxlhaid; Paul Schludermann; Gasthof
1901: Nöttling Familien KG; Markus Nöttling; Tischler, Handel, Kunstverlag
1909: Brigitte Moser; Handel, Streich- und Saiteninstrumentenerzeugung
1910: Reform-Werke Bauer & Co Gesellschaft m.b.H.; Dr. Clemens Malina-Altzinger; Industrielle Erzeugung
1911: Höglinger GmbH; Franz Hochmayr; Brunnenmeister, Heizungstechnik, Gas- und Sanitärtechnik
1912: Andreas Weninger; Bäcker
1912: Trodat GmbH; Alexandra Kutos und Michael Peduzzi; Industrielle Erzeugung, Werbeagentur, Handel
1917: Austaller Brennstoffe;
1920: Seifenfabrik Wolfgang Haderer; Wolfgang Haderer; Seifensieder, Chemisches Gewerbe
1924: Reinhard Winkler Steinmetzmeister GmbH; Reinhard Winkler; Steinmetz, Handel
1924: Resch&Frisch GmbH; Josef Resch; Bäcker, Konditor, Handel, Güterbeförderung, Unternehmensberatung, Ofenerzeugung
1924: Johann Bartak, Metallgießerei, Eder KG; Erik Eder; Metallgießer
1924: Richard Felber u. Sohn KG; Richard Felber; Handel

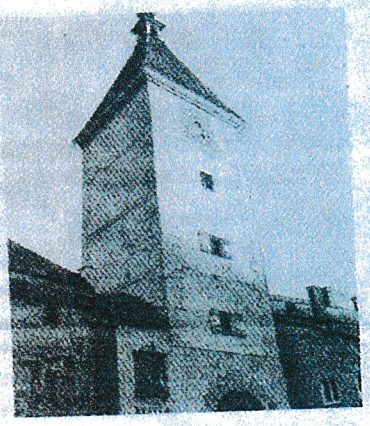
Viel los unter dem Ledererturm

1925: Foto Karl Werkgarner KG; Thomas und Gerlinde Ganser; Fotograf sowie Groß- und Einzelhandel
1925: A. Niedermaier; Anton Niedermaier; Dachdecker, Spengler, Schwarzdecker, Handel, Durchführung von Hebearbeiten mit Mobilkränen, Karosseriebauer
1927: Schaper; Ludwig Schaper; Bandagistenhandwerk, Orthopädietechnik,
1927: Sepp Krifka eU; Sepp Krifka; Spengler
1930: Rollo Lorenz; Harald Helmut Lorenz; Tapezierer, Handel
1930: Tiger Coatings; Kurt Berghofer; Chemische Industrie, Handel, Herstellung von Schablonen für Maler
1931: Sonnhaus; Gerhard Fessl; Handel
1931: Schutzengel-Apotheke und Drogerie; Friedrich Strand;
1935: Blumen Lehner; Harald Lehner; Blumenbinder
1937: Thalinger Lange GmbH; Fred Schierenbeck; Handel
1937: Eugen Friedhuber KG; Cordelio Malavasi; Handel
1938: Hotel Hauser GmbH & CO.KG; Edmund Hauser; Hotel
1938: Adolf Oberbauer KG; Manfred Oberbauer; Maler- und Anstreicher
1941: Eduard Gringinger GmbH & Co. KG.; Dietmar und Eduard Dietmar Gringinger, Eduard Gringinger III; Hal
und Fliesenleger
1942: Erika Sawkof
derung, Marktfahre
1945: Top-Shop; B
berger; Handel
1946: Franz Rüb
Günter Rübig; Ind
stellung von Stahlv
1948: Kransteiner;
nate Kransteiner; F
Mechatronik, Han
1949: Bayrischer
Platzer; Gasthof
1950: Bahnbau W
1950: Roland Poir
Dachdecker
1952: Austria Pl
Pyrker, Sabine Py
rea Tabacci; Kun
tung, Handel
1952: Tikal Klaus
rer, Bodenleger, F
gung, Handel
1952: Ziegelwer
kus Pichler; Ste
sche Industrie
1953: Mauritz
Rauhwaren u
Schwingshandl
1955: s'Kulina
Monika und Au
ger; Handel
kaufsstelle
1955: Josef Bee
1955: Margit W
1958: Prillinger
Anna-Maria F
und Karl Pril
schinentechnik
1959: Polypex
und Rainer Sc
stoffverarbeitu
1960: Eduard
Helmut Made
Hörgeräteakus
senoptiker
1960: Immob
dorfer; Doris
1962: Atelie
Gold- und Sil
1962: Diama
Michael Kru
Handel
1963: Gastha